

Percorso di navigazione: [Plastecnic](#) > [Prodotti](#) > [Contemporary](#) > [Mood Line](#) > [Leafmood Vaso](#) >

## Descrizione del prodotto



Mood Line

### Leafmood Vaso

Leafmood Vaso 30 Bianco Pietra

Design: *Marco Maggioni*

LEAFmood Vaso Caratteristiche: vaso a forma di conca con decoro di design. Il disegno delle foglie "A" sviluppato con una texture pallinata dai contorni lucidi. Predisposizione per fori di drenaggio. Stampati con oltre il 70% di plastica riciclata. Accessori consigliati: sottovaso Export e piedistallo in ferro.

## Tutti i colori disponibili



Colore: 4B



Colore: 41



Colore: 51



Colore: 93

## Prodotti correlati

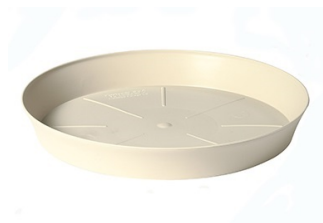

Sottovaso Export  
26 Bianco Pietra







Piedistallo In Ferro "s"  
34 Nero

**Caratteristiche tecniche:** tutte le misure disponibili



Percorso di navigazione: [Plastecnic](#) > [Prodotti](#) > [Contemporary](#) > [Mood Line](#) > [Leafmood Vaso](#) >

CODICE	NOME	 cm	 cm	 cm	 cm	 lt	ACCESSORI	cm
710768304B	Leafmood Vaso 30 Blu Scuro	30		24,70		13,20	Sottovaso Export Piedistallo In Ferro "s"	26,00 34,00
7107683041	Leafmood Vaso 30 Grigio Fumo	30		24,70		13,20	Sottovaso Export Piedistallo In Ferro "s"	26,00 34,00
7107683051	Leafmood Vaso 30 Bianco Pietra	30		24,70		13,20	Sottovaso Export Piedistallo In Ferro "s"	26,00 34,00
7107683093	Leafmood Vaso 30 Beige Scuro	30		24,70		13,20	Sottovaso Export Piedistallo In Ferro "s"	26,00 34,00
710768404B	Leafmood Vaso 40 Blu Scuro	38,6		32,00		29,50	Sottovaso Export Piedistallo In Ferro "m"	32,00 45,00
7107684041	Leafmood Vaso 40 Grigio Fumo	38,6		32,00		29,50	Sottovaso Export Piedistallo In Ferro "m"	32,00 45,00
7107684051	Leafmood Vaso 40 Bianco Pietra	38,6		32,00		29,50	Sottovaso Export Piedistallo In Ferro "m"	32,00 45,00
7107684093	Leafmood Vaso 40 Beige Scuro	38,6		32,00		29,50	Sottovaso Export Piedistallo In Ferro "m"	32,00 45,00



Prodotto in Italia



Inalterabile nel Colore



Resistente agli Agenti Atmosferici



Resistente agli Urti e alla Rottura



Facilmente Lavabile

Plastecnic Spa  
Sede legale ed operativa:  
Via Lombardia, 4 - 23888 La Valletta Brianza (LC) - Italy

Telefono: (+39) 039 53.11.271  
Fax: (+39) 039 53.11.888  
Indirizzo email: [plastecnic@plastecnic.it](mailto:plastecnic@plastecnic.it)

Registro Imprese: Lecco, 00233440130 - REA: Lecco, 101656  
C.Fiscale e P.Iva: IT 00233440130  
Capitale Sociale: 2.000.000 euro I.V. (Società a Socio Unico)